NGF KONINKLIJKE NEDERLANDSE GOLF FEDERATIE

Golfclub Midden-Brabant

KLM OPEN

Golfbaan Midden-Brabant, te Esbeek: COMMUNICATIE (& DUURZAAMHEID)

Inhoudsopgave:

1. Algemeen & Natuur
2. Duurzaam onderhoud: problemen & oplossingen
3. Aanpak van de greens
4. Communicatie (van punt 2 en 3)

1. Algemeen en Natuur (1)

- Aanleg 2001 van akkerland naar een mooie 18 holes baan van 56ha.

1. Algemeen en Natuur (2)

- Ligt op een 2700ha
  Landgoed “De Utrecht”

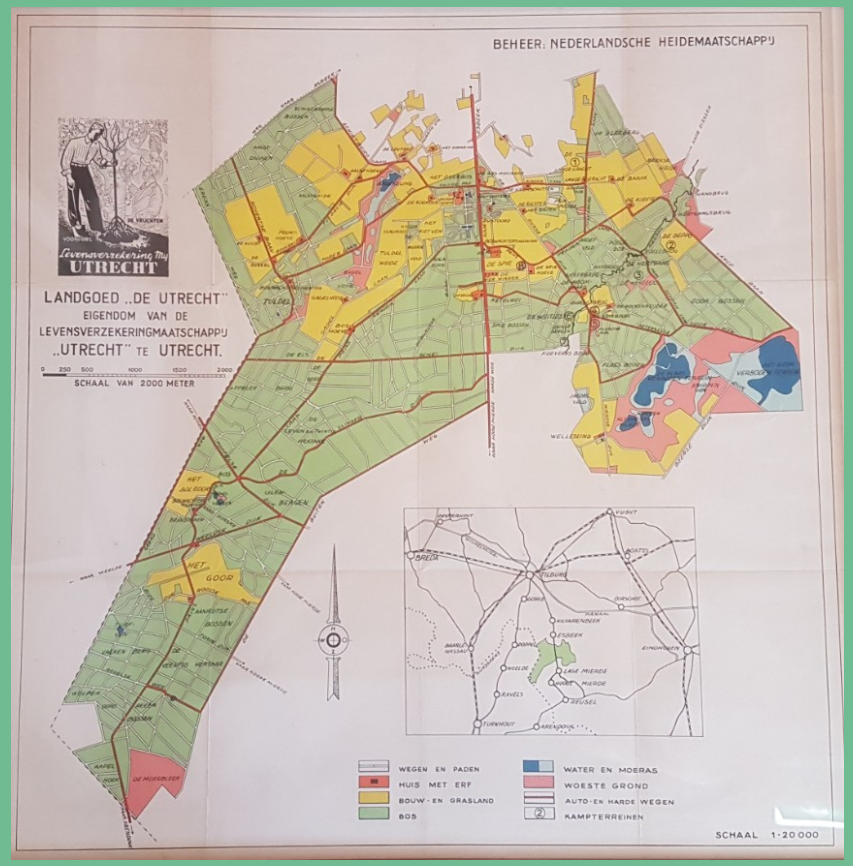

1. Algemeen en Natuur (3)

- Golfbaan omgeven door oude eiken bomen, dennenbomen, elzen , berken, wilgen,…
- Golfbaan is afgetekend door de vele rough gebieden langs de fairways.

1. Algemeen en Natuur (4)

- Breed scala van zeldzame en opmerkelijke planten zoals: **zonnedauw**, **orchideeën, gagel** en nog zeker 120 andere planten en mossen.

1. Algemeen en Natuur (5)

- Open waterpartijen met stromend water en stilstaande poelen waar veel **kikkers**, salamanders, **libellen**, **vlinders**, vissen, … inleven.

NGF KONINKLIJKE NEDERLANDSE GOLF FEDERATIE

Golfclub Midden-Brabant

KLM OPEN

En dit communiceren wij o.a. door bijv.....

- iverse holes

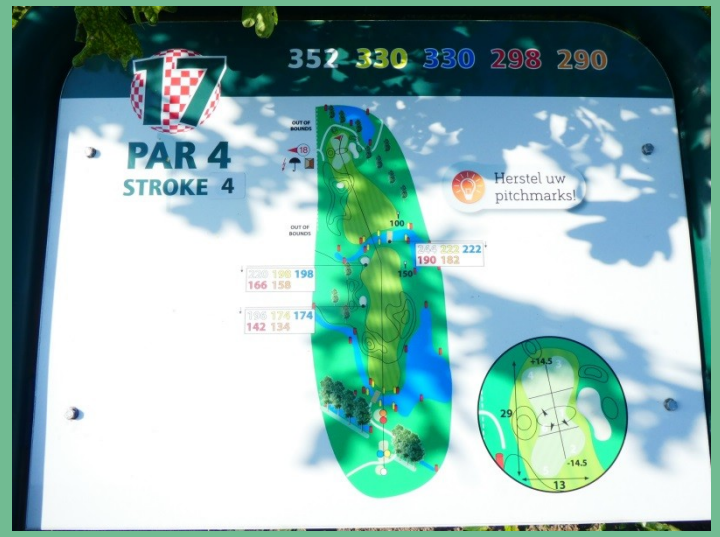

1. Algemeen en Natuur (6)

- **Vogelkasten:** 100 stuks met een bezettingsgraad van 75% (ledenactie)

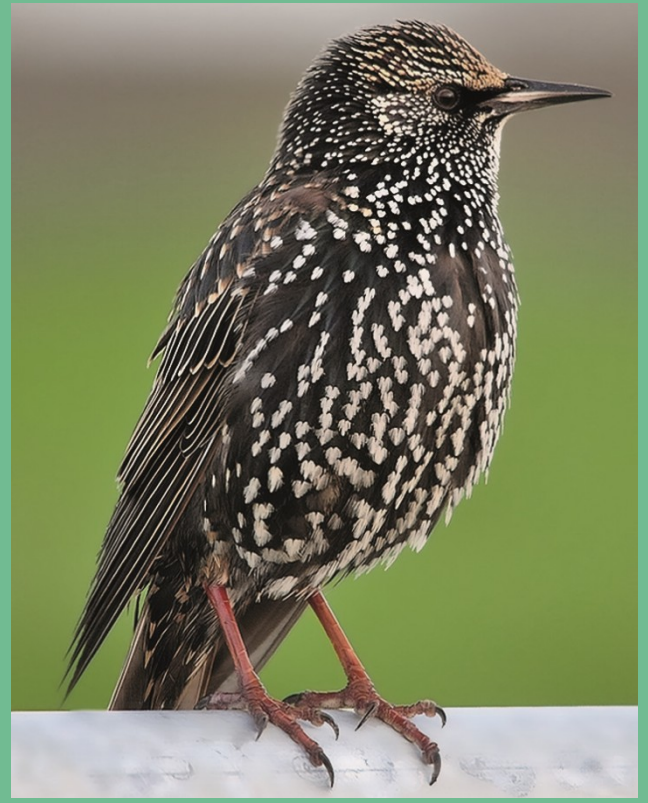

1. Algemeen en Natuur (7)

- **Torenvalkenkast** 3e jaar oprij bewoond.

1. Algemeen en Natuur (8)

Insectenhotel bij hole 6:

- **Ijsvogelwand**

En dit communiceren wij o.a. door bijv.....

- Instagram Facebook

NGF
KONINKLIJKE
NEDERLANDSE
GOLF FEDERATIE

Golfclub
Midden-Brabant

KLM
OPEN

https://www.youtube.com/watch?v=AFRBiapXdy0

2. Duurzaam onderhoud: problemen en oplossingen (2)

- Gestart om de bodembiologie te optimaliseren volgens de filosofie van bekende adviseurs. Zoals:

En dit communice
door bijv.....

- **Bann** aam onderhoud
  in de **et clubhuis**

NGF KONINKLIJKE NEDERLANDSE GOLF FEDERATIE

Golfclub Midden-Brabant

KLM OPEN

PLAN VAN AANPAK MIDDEN-BRABANT

IPM strategie (Integrated Pest Management)

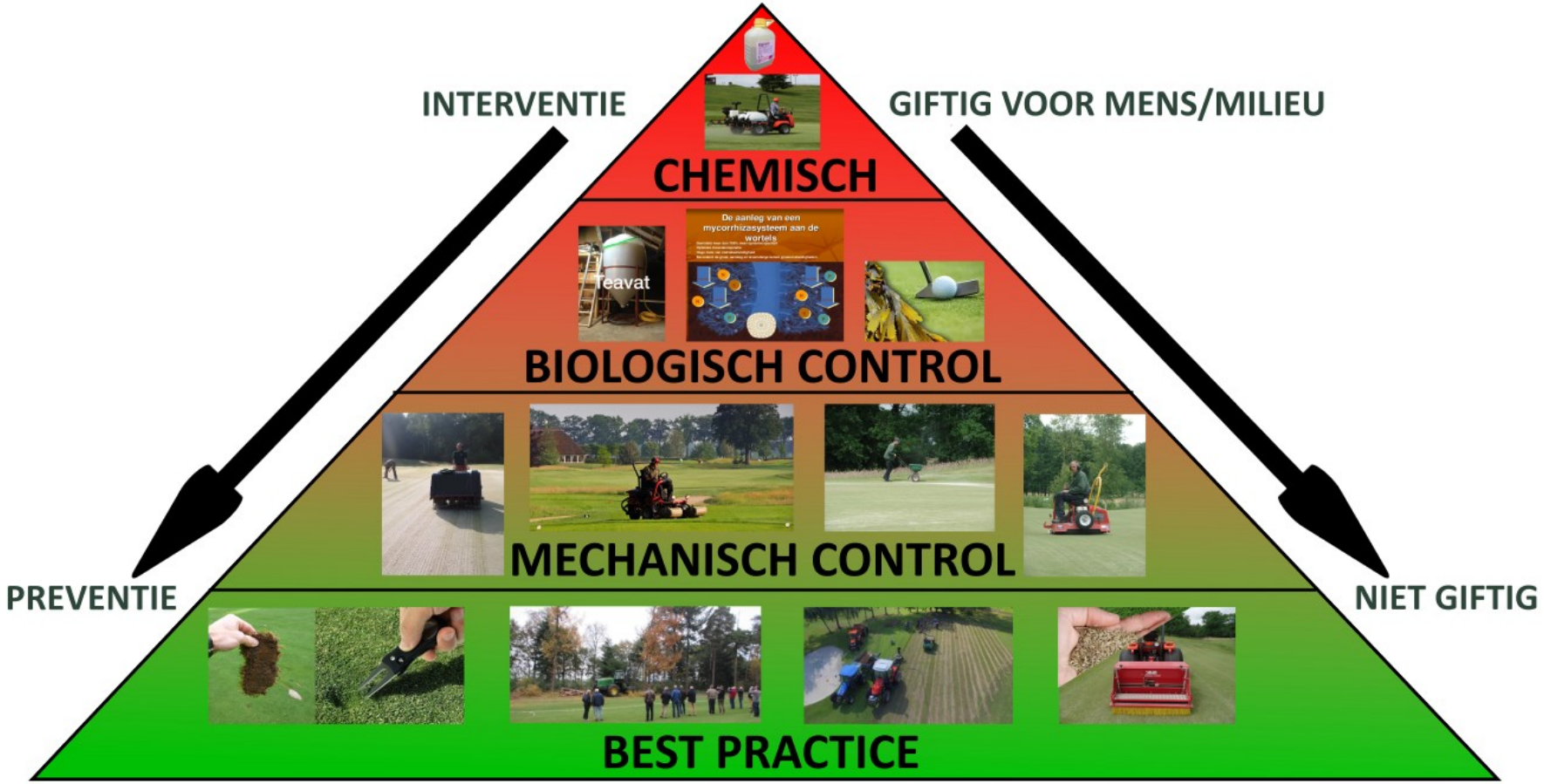

3. Aanpak van de greens (1)

- Grassamenstelling veranderen door 5 x per jaar door te zaaien met de gewenste grassoorten. → 3 x **gewoon struisgras** en 2 x **roodzwenkgras** met de **spikingroller** i.c.m. **Maredo**.

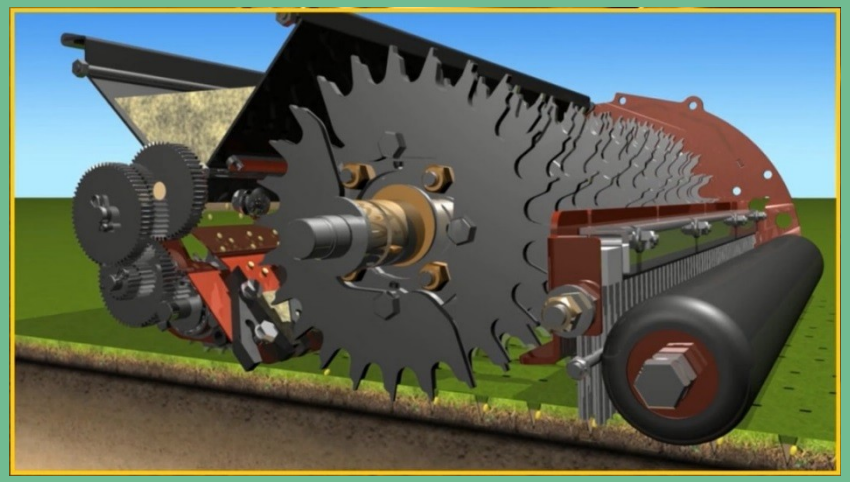

3. Aanpak van de greens (2)

- In het groeiseizoen regelmatig te beluchten met de Maredo kooien en in de winter **slitten** en 1 x **diepbeluchten**.

3. Aanpak van de greens (3)

- Lichte **topdressing** naargelang het groeipotentieel. In de zomer om de 2 weken en in de winter 1 maand.
- In het vorige **topdressingzand** mengen met vermicomposmest

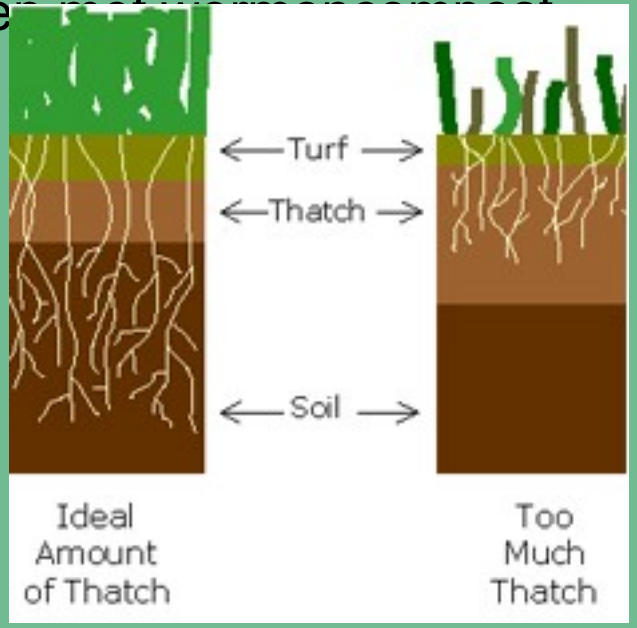

En dit communiceren wij o.a. door bijv

- **Nieuwsbrief** naar de leden

Werkzaamheden die plaats zullen vinden

- In de derde week van augustus zullen een aantal rietkragen verwijderd worden m.b.v. een kraan. Tijdens deze werkzaamheden is het mogelijk dat een hole geheel of gedeeltelijk gesloten is. Zie infobord voor meer info tijdens deze dag.

- In de maand augustus of september zullen de greens hol geprikt worden. Dus kijk optijd op de baanstatus en het infobord.

- In september zullen de tees geverticuteerd en doorgezaaid worden. Tijdens deze werkzaamheden is het mogelijk dat de tee waar ze aan het werken zijn gesloten is. Zie infobord.

Augustus 2019

Kunt u de nieuwsbrief niet lezen? Klik hier voor de online versie

Nieuwsbrief Golfbaan Midden-Brabant

Golf- en Countryclub Midden - Brabant b.v. Esbeek

Nieuws Exploitant

Inhoudsopgave 'Nieuws Exploitant':

3. Aanpak van de greens (4)

- **Bemesting greens:**
  - 2018: 92N
  - Meststoffen kiezen met heel weinig zouten. Zouten= doden van bodemleven
  - Zo min mogelijk nitraten geven beste voedin
  - Bemesten naar gelang het groeipotentieel. I vloeibaar en in het voorjaar een korrel.

En dit communiceren wij o.a. door bijv....

- 1 x per jaar een gedrukt
  clubblad 'De Approa
  met extra info over o.a.
  el

4 Approach herfst 2015

Midden-Brabant gaat de bio-toer op

Wat anders zou u verwachten van een monocultuur geteelde greens op een schraalzandbed? Een stikstof verpakt tapijt dat altijd groen moet zien. Vroeger spoten we drie of vier keer per jaar fungiciden en één keer herbiciden om zo toch een mooie baan te behouden. Meestal spoten we deze drugs 's morgens op de grasplanten. De ballen van vroege golfers werden op de green gedrenkt in de chemicaliën. Deze chemicaliën worden door de huid opgenomen. Ook als de golfer zijn vinger in de mond stak, kreeg hij de dosis binnen. Dit wilde we niet meer.

Ons streefdoel is geworden om te proberen te verbeteren wat moeder natuur al geschonken heeft. Een manier om dit te verbeteren is dat je je golfbaan milieuvriendelijker gaat onderhouden. Golfclub Midden-Brabant heeft gekozen voor het bio-management systeem van Ian Mc Millan. Vorig jaar in de zomer (2014) zijn wij gestart met dit programma. Met dit programma willen we proberen om de populatie en de activiteit van ziekte onderdrukkende microben te verhogen. Om de biologie van de bodem te verbeteren worden de greens behandeld met composttea. Composttea is een waterige oplossing geproduceerd uit heilzame micro organisme dat uit compost komt. Deze hoogwaardige compost halen we in de nabij gelegen naaldbossen waar heel veel roodzwenkgrassen groeien. Deze heilzame compost bevat letterlijk miljarden nuttige bacteriën, schimmels, protozoas, nematoden en andere organismes. Het gebruik van composttea in de afgelopen halfjaar is al veelbelovend geweest. We zien dat de wortelgroei zowel horizontaal als verticaal is toegenomen. Fusarium en antracnose kunnen we goed onder controle houden. Daarentegen is dollarspot een ander verhaal. Maar voor deze ziekte gaan we volgend groeiseizoen extra proeven doen met extra bacteriën en schim-

Teabrewer

Wortelpakket

advertentie

Golfacademy Midden-Brabant

Nieuw voor 2015

FlightScope en SAM PuttLab

Voor meer informatie of het boeken van lessen:
Robert Jones 06 51 19 78 21
Paul Goedkoop 06 22 11 63 50

3. Aanpak van de greens (5)

- **Bio stimulerende producten** zoals:
  - Zeewier
  - Humine en fulvine zuren
  - Mycorrhizas i.c.m. doorzaaien in de nazomer

3. Aanpak van de greens (6)

- **Bacterie en schimmelpreparaten:** bacteriën zorgen voor voedingstoffen voor plantengroei. Ze leven nl. va[illegible]en zetten dit om naar voedingstoffen.

- **Soorten bacteriën die we gebruiken:**
  - Rhizo-bacteriën
  - Groeibevorderende bacteriën
  - Stikstofbindende bacteriën

- Antagonistische bacteriën en schimmels zoals trichoderma.
- **GEZONDE BODEM = MINDER STRESS = MINDER ZIEKTEDRUK**
- Ziekte onderdrukken door citroenzuur, salycilzuur en jasmijnzuur

4. Communicatie (1)

Aantal communicatiemiddelen al voorbij zien komen..... Nu nog een keer de belangrijkste!

Is de basis van behoud van leden en duidelijkheid!

- Evaluatie van de raakpunten

			BM
Leiding en informatie	78	+1	77
Ik voel mij goed geïnformeerd over belangrijke zaken en activiteiten	76	+1	73

Players 1st

4. Communicatie (2)

- 1 x per jaar een gedrukt clubblad ‘De Approach’ met extra info over het clubleven → krijgt elk lid thuis gestuurd.

4 Approach herfst 2015

Midden-Brabant gaat de bio-toer op

Wat anders zou u verwachten van een monocultuur geteelde greens op een schraalzandbed? Een stikstof verpakt tapijt dat altijd groen moet zien. Vroeger spoten we drie of vier keer per jaar fungiciden en één keer herbiciden om zo toch een mooie baan te behouden. Meestal spoten we deze drugs ’s morgens op de grasplanten. De ballen van vroege golfers werden op de green gedrenkt in de chemicaliën. Deze chemicaliën worden door de huid opgenomen. Ook als de golfer zijn vinger in de mond stak, kreeg hij de dosis binnen. Dit wilde we niet meer.

Ons streefdoel is geworden om te proberen te verbeteren wat moeder natuur al geschonken heeft. Een manier om dit te verbeteren is dat je je golfbaan milieuvriendelijker gaat onderhouden. Golfclub Midden-Brabant heeft gekozen voor het bio-management systeem van Ian Mc Millan. Vorig jaar in de zomer (2014) zijn wij gestart met dit programma. Met dit programma willen we proberen om de populatie en de activiteit van ziekte onderdrukkende microben te verhogen. Om de biologie van de bodem te verbeteren worden de greens behandeld met composttea. Composttea is een waterige oplossing geproduceerd uit heilzame micro organisme dat uit compost komt. Deze hoogwaardige compost halen we in de nabij gelegen naaldbossen waar heel veel roodzwenkgrassen groeien. Deze heilzame compost bevat letterlijk miljarden nuttige bacteriën, schimmels, protozoas, nematoden en andere organismes. Het gebruik van composttea in de afgelopen halfjaar is al veelbelovend geweest. We zien dat de wortelgroei zowel horizontaal als verticaal is toegenomen. Fusarium en antracnose kunnen we goed onder controle houden. Daarentegen is dollarspot een ander verhaal. Maar voor deze ziekte gaan we volgend groeiseizoen extra proeven doen met extra bacteriën en schim-

Teabrewer

Wortelpakket

advertentie

Golfacademy Midden-Brabant

Nieuw voor 2015

FlightScope en SAM PuttLab

Voor meer informatie of het boeken van lessen:
Robert Jones 06 51 19 78 21
Paul Goedkoop 06 22 11 63 50

Nieuws van Golfclub Midden-Brabant
Approach

4. Communicatie (3

- Maandelijks een nieuwsbrief naar de leden

Werkzaamheden die plaats zullen vinden

- In de derde week van augustus zullen een aantal rietkragen verwijderd worden m.b.v. een kraan. Tijdens deze werkzaamheden is het mogelijk dat een hole geheel of gedeeltelijk gesloten is. Zie infobord voor meer info tijdens deze dag.

- In de maand augustus of september zullen de greens hol geprikt worden. Dus kijk optijd op de baanstatus en het infobord.

- In september zullen de tees geverticuteerd en doorgezaaid worden. Tijdens deze werkzaamheden is het mogelijk dat de tee waar ze aan het werken zijn gesloten is. Zie infobord.

Augustus 2019

Kunt u de nieuwsbrief niet lezen? Klik hier voor de online versie

Nieuwsbrief Golfbaan Midden-Brabant

Golf- en Countryclub Midden-Brabant b.v. Esbeek

Nieuws Exploitant

Inhoudsopgave 'Nieuws Exploitant':

4. Communicatie (4)

- Website

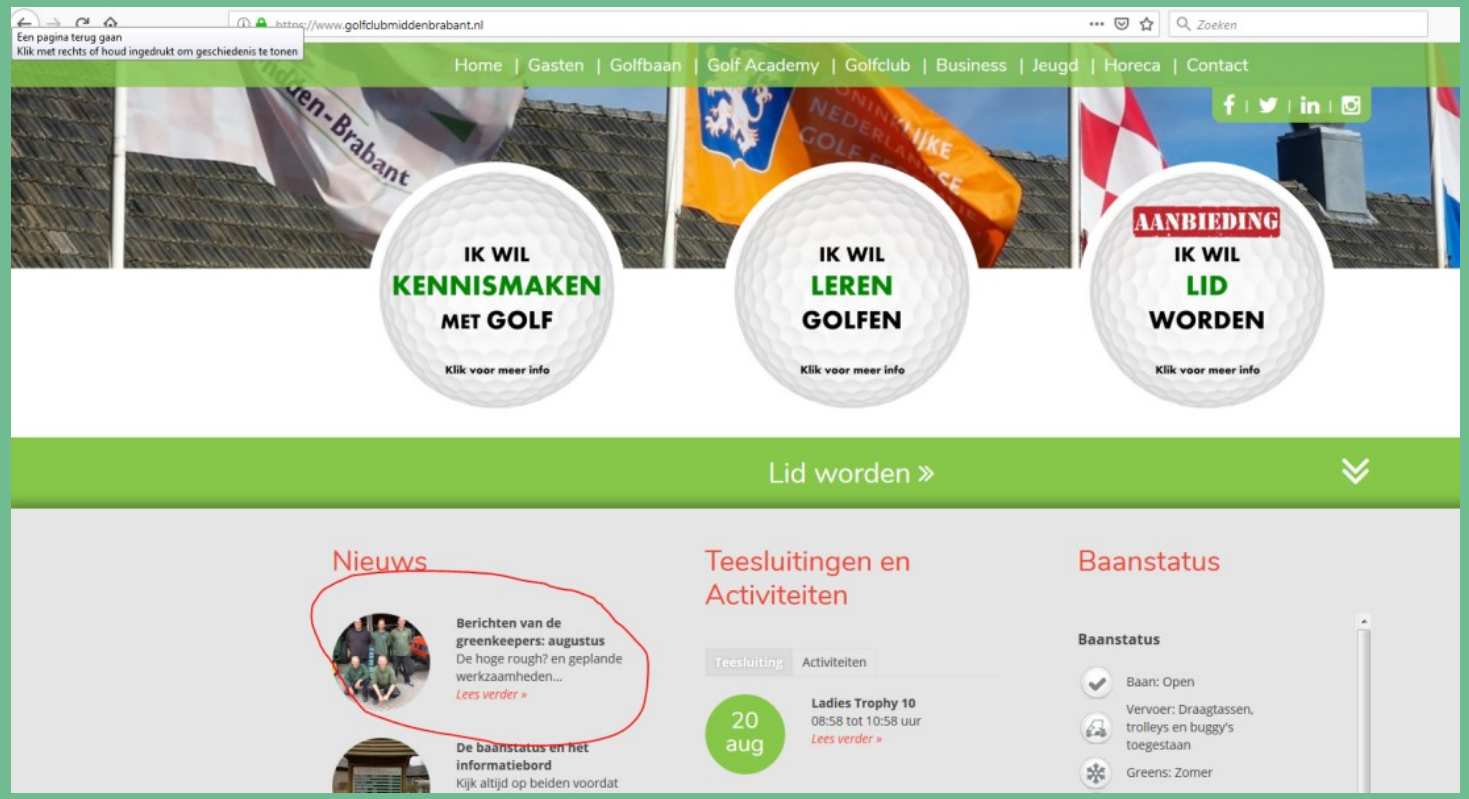

4. Communicatie (5)

- Sociale media: **Instagram** en **Facebook**

4. Communicatie (6)

- **Informatie bord** waar elke golfer langs komt met extra bordjes en

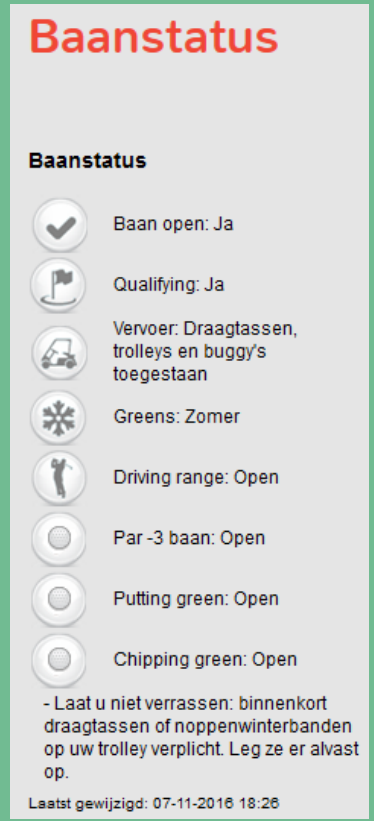

4. Communicatie (

- Banner over duurzaam onderhoud in de entree van het clubhuis

4. Communicatie (8)

- **Informatie borden** bij de teeboxen op diverse holes

4. Communicatie (9)

- **Informatie borden** bij de teeboxen op diverse holes

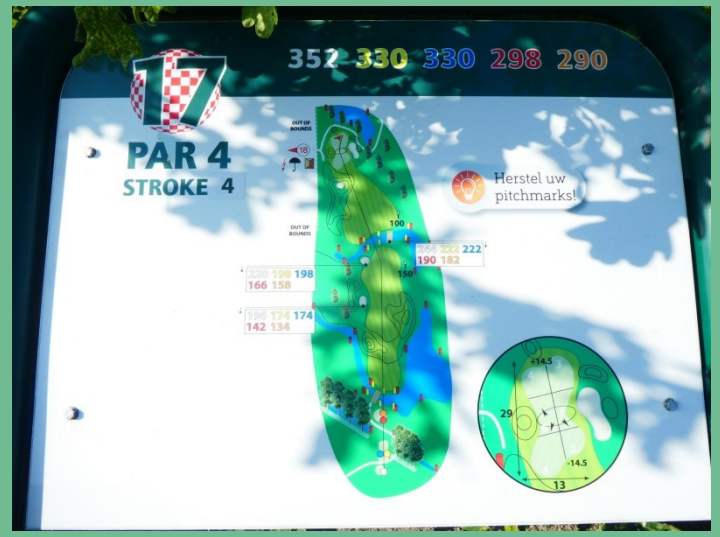

4. Communicatie (1

- **Fotolijsten op alle wc's**

REPAREER ALLE PITCHMARKS:

DOEL:

1. GELIJK EEN VLAK PUTT-OPPERVLAK
2. MINDER KANS OP ONGEWENSTE PLANTEN (STRAATGRAS OF ONKRUIDEN)
3. MINDER KANS OP SCHIMMELS

HOE HERSTELLEN?

Repareer je pitchmark op de juiste manier!

- Duw de pitchfork naast de pitchmark in de grond
- Beweeg de pitchfork naar de pitchmark toe en herhaal dit een aantal keer rondom de pitchmark
- Duw de oneffenheid plat met je putter
- Let op: probeer niet het gras omhoog te 'liften', dan breken de wortels van het gras

DIRECT HERSTELLEN: DAN IS DE SCHADE 2 DAGEN OF MINDER, ANDERS KAN DE SCHADE IN HET GROEISEIZOEN 14 DAGEN DUREN.
IN HET VOOR EN NAJAAR NOG VEEL LANGER.

4. Communicatie (11)

- **Prikbord in entree clu**

BEDANKT!

Zijn er nog vragen!?

Hoofdgreenkeeper:
Koen Verhelst

Baan exploitant:
Joep Verheijen