GEO certificatie Het Rijk van Nijmegen en Nunspeet

HET RIJK GOLFBANEN

de Enk GROEN & GOLF

de Vernieuwers

Inhoud

- **Het Rijk golfbanen**
- **GEO certificering**
  - **Het Rijk van Nijmegen 2016**
  - **Het Rijk van Nunspeet 2017**
- **Rol van Greenkeepers**
- **Ontwikkelingen**
- **Financiële kansen**

Het Rijk golfbanen

- Sybrook, 27 holes
- Nunspeet, 27 holes
- Magraten, 18 holes
- Nijmegen, 45 holes

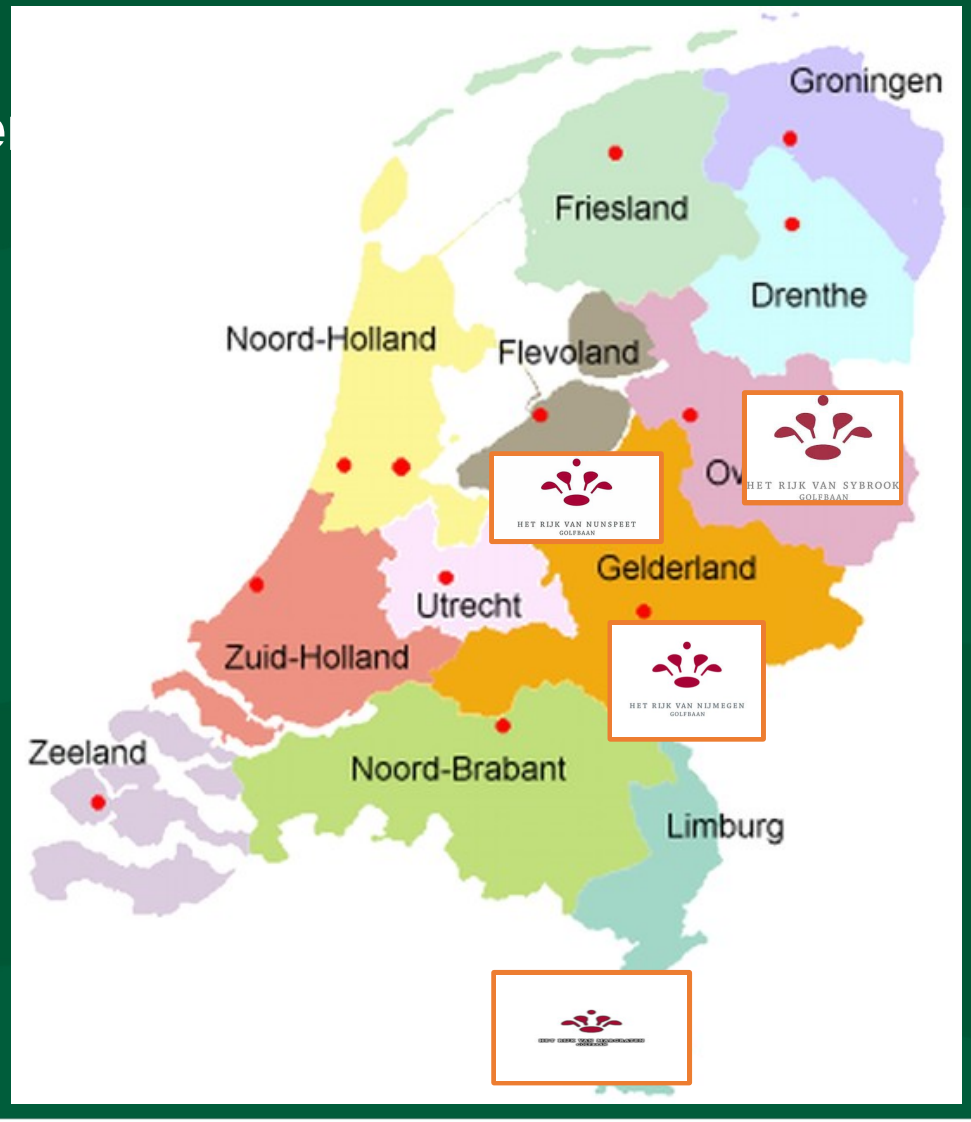

de Enk
GROEN & GOLF

HET RIJK VAN NIJMEGEN
GOLFBAAN

de Vernieuwers

Golfbaan het Rijk van Nijmegen

- 1800 leden
- 45 holes op 140 HA
  - -18 holes Nijmeegsebaan
  - -27 holes Groesbeeksebaan, Noord-Oost-Zuid
- 35 Jaar geleden aangelegd, maar een aantal keer gerenoveerd
- Unieke, natuurlijke omgeving voor een golfbaan
- Sinds 2016 GEO gecertificeerd
- 8 vaste greenkeepers, onderhoud sinds 2018 door de Enk Groen & Golf

Golfbaan het Rijk van Nijmegen

de Enk
GROEN & GOLF

de Vernieuwers

GEO certificering het Rijk van Nijmegen 2016

GEO-kast

Horeca:
HACCP-leveranciers

Greenkeeping:
Flora & Fauna
Grassoorten
Kunstmest
Bestrijdingsmiddelen

Sales:
Leden
Gelopen rondes

PZ:
Personele bezetting

de Enk
GROEN & GOLF

de Vernieuwers

GEO certificering het Rijk van Nijmegen 2016

Speerpunten

1. Green deal & pesticiden verbod
2. Versterking van de natuur en speelbeleving
3. Uitdragen van ecologische en historische achtergrond
4. Meer groene energie toepassen

GEO certificering het Rijk van Nijmegen 2016

1. **Green deal & pesticiden v**
   - Intensievere beluchting
   - Spreeuwenkasten
   - Sluipwesp door wilde peen

de Enk
GROEN & GOLF

de Vernieuwers

GEO certificering het Rijk van Nijmegen 2016

2. Versterking van de natuur

de Enk
GROEN & GOLF

de Vernieuwers

GEO certificering het Rijk van Nijmegen 2016

3. Uitdragen van ecologische en historische achtergrond

- Das & Goudvijl
- Tweede wereldoorlog
- Vogels

de Enk
GROEN & GOLF

de Vernieuwers

GEO certificering het Rijk van Nijmegen 2016

3. Uitdragen van ecologische en historische achtergrond

ijk aan vogels en bomen

et Rijk van Nijmegen is ook deelnemer in het project ‘Committed to birds’,
en samenwerking tussen de NGF en de vogelbescherming om golfbanen aantrekkelijker te maken voor vogel
de omgeving komt een keur van broedvogels, bosvogels en struweelvogels voor, zoals de
odborsttapuit en de buizerd.

Op de Jip Louwe Kooymans van de Vogelbescherming foto Freek Snel

de Enk GROEN & GOLF

de Vernieuwers

GEO certificering het Rijk van Nunspeet 2017

de Enk
GROEN & GOLF

de Vernieuwers

GEO certificering het Rijk van Nunspeet 2017

GEO-kast

Horeca:
HACCP-leveranciers

Greenkeeping:
Flora & Fauna
Grassoorten
Kunstmest
Bestrijdingsmiddelen

Sales:
Leden
Gelopen rondes

PZ:
Personele bezetting

de Enk
GROEN & GOLF

de Vernieuwers

GEO certificering het Rijk van Nunspeet 2017

Speerpunten

1. Green deal & pesticiden verbod
2. Samenwerking met natuurverenigingen
3. Meer samenwerking met lokale ondernemers
4. Meer groene energie toepassen
5. Verduurzaming van beregening

Duurzaam beregenen in Nunspeet

de Enk
GROEN & GOLF

de Vernieuwers

Rol van greenkeepers binnen GEO

- Vooral greenkeepers verzamelen informatie op het gebied van flora en fauna
- Inventarisatie van machines en gebruikte brandstoffen
- Leerzaam & betrokkenheid
- Verborgen talenten

Ontwikkelingen

- GPS-aangestuurde maaiers, kunstmeststrooier en bezander
- Insectenhotel
- Meten is weten

Ontwikkelingen, GPS-aangestuurd

de Enk
GROEN & GOLF

de Vernieuwers

Ontwikkelingen, GPS-aangestuurd

de Enk
GROEN & GOLF

de Vernieuwers

Ontwikkelingen, insectenhotel

de Enk
GROEN & GOLF

de Vernieuwers

Ontwikkelingen, meten is weten

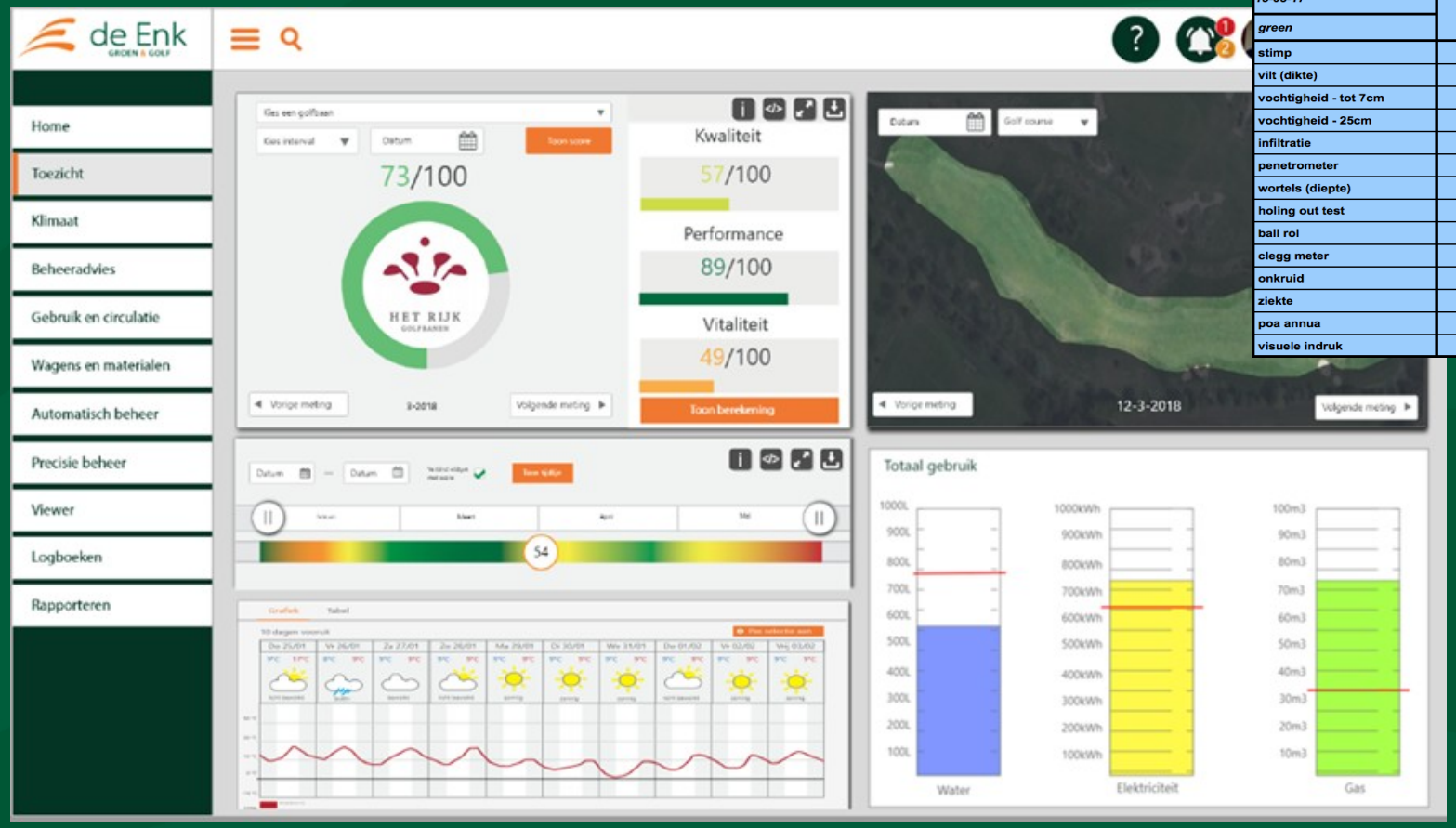

De Hooge Rotterdamsche
GOLFBAAN - BRASSERIE

15-03-17	Units	Goed	Gemiddeld	Slecht
green		9	16	17
stimp	feet	7	6	6,5
vilt (dikte)	mm	10	15	15
vochtigheid - tot 7cm	%	21,6	21	27,1
vochtigheid - 25cm	%	15,4	12,1	5
infiltratie	mm/uur	132	138	94
penetrometer	mm @ 300psi	150	150	150
wortels (diepte)	mm	40	50	60
holing out test	van 10	5	10	6
ball rol	van 10	8	7	8
clegg meter	gravities	82	82	87
onkruid	aantal	5	4	5
ziekte	%	10	12	9
poa annua	%	67	66	57
visuele indruk	van 10	8	8	8

de Enk
GROEN & GOLF

de Vernieuwers

Financiële kansen

- Halogeen verlichting naar LED
- Zonnepanelen
- Aansluiting bronpomp op lichtnet (2019)
- Nieuwe CV installatie
- Verminderd verbruik van fossiele brandstoffen

Met dank aan:

- Buiting advies
- Eric Metselaar
- Freek Snel
- Hans Blauw
- Gerard van de Werf
- Frans Reulink
- Arthur Berends
- Wiliam Boogaarts
- John Bindels
- Gerhard Teunissen

- Collega’s de Enk, Rijk van Nijmegen & Rijk van Nunspeet

hetrijkvannijmegen@deenkgroenengolf.nl

de Enk
GROEN & GOLF

de Vernieuwers

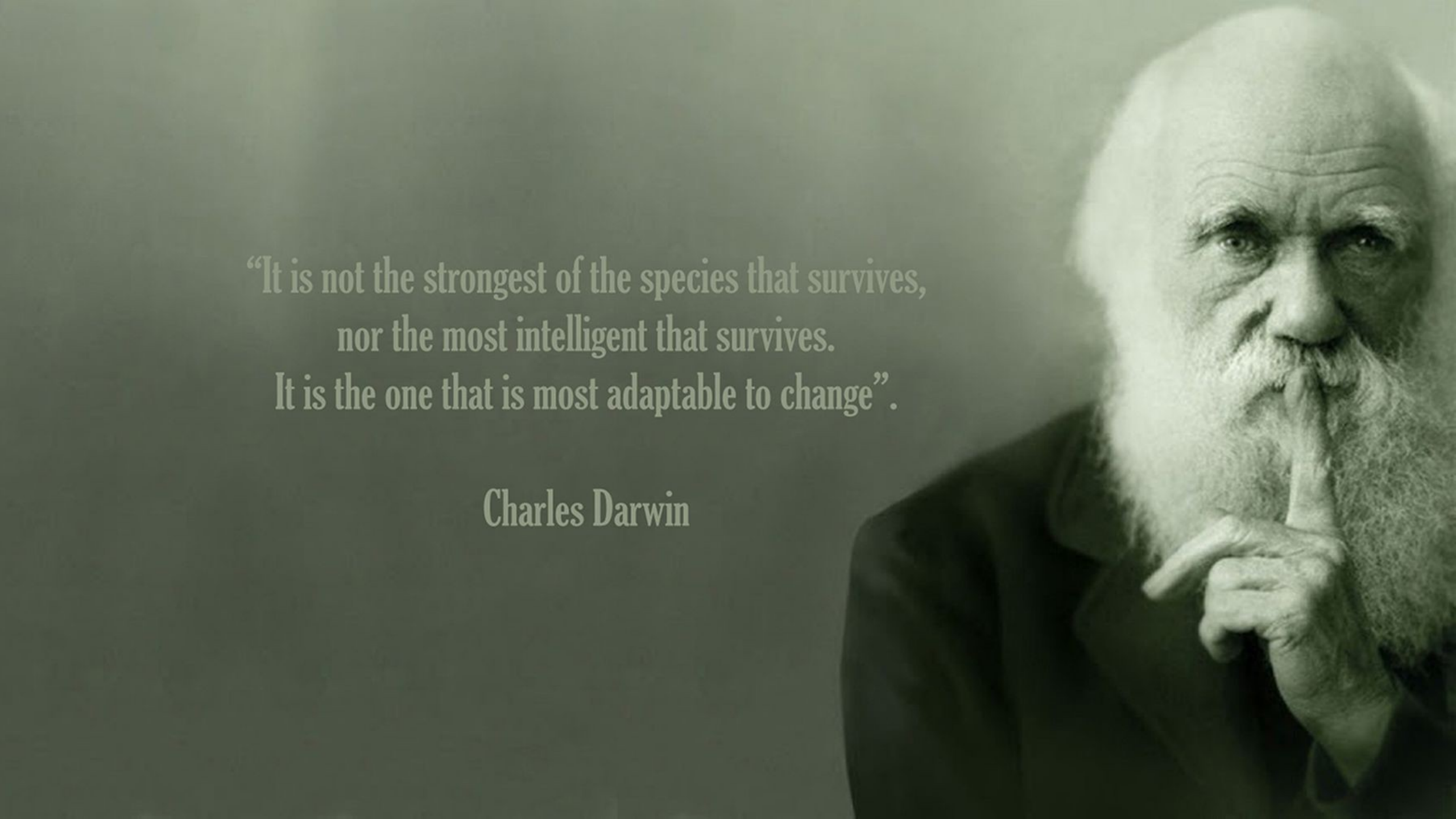
"It is not the strongest of the species that survives,
nor the most intelligent that survives.
It is the one that is most adaptable to change".
Charles Darwin